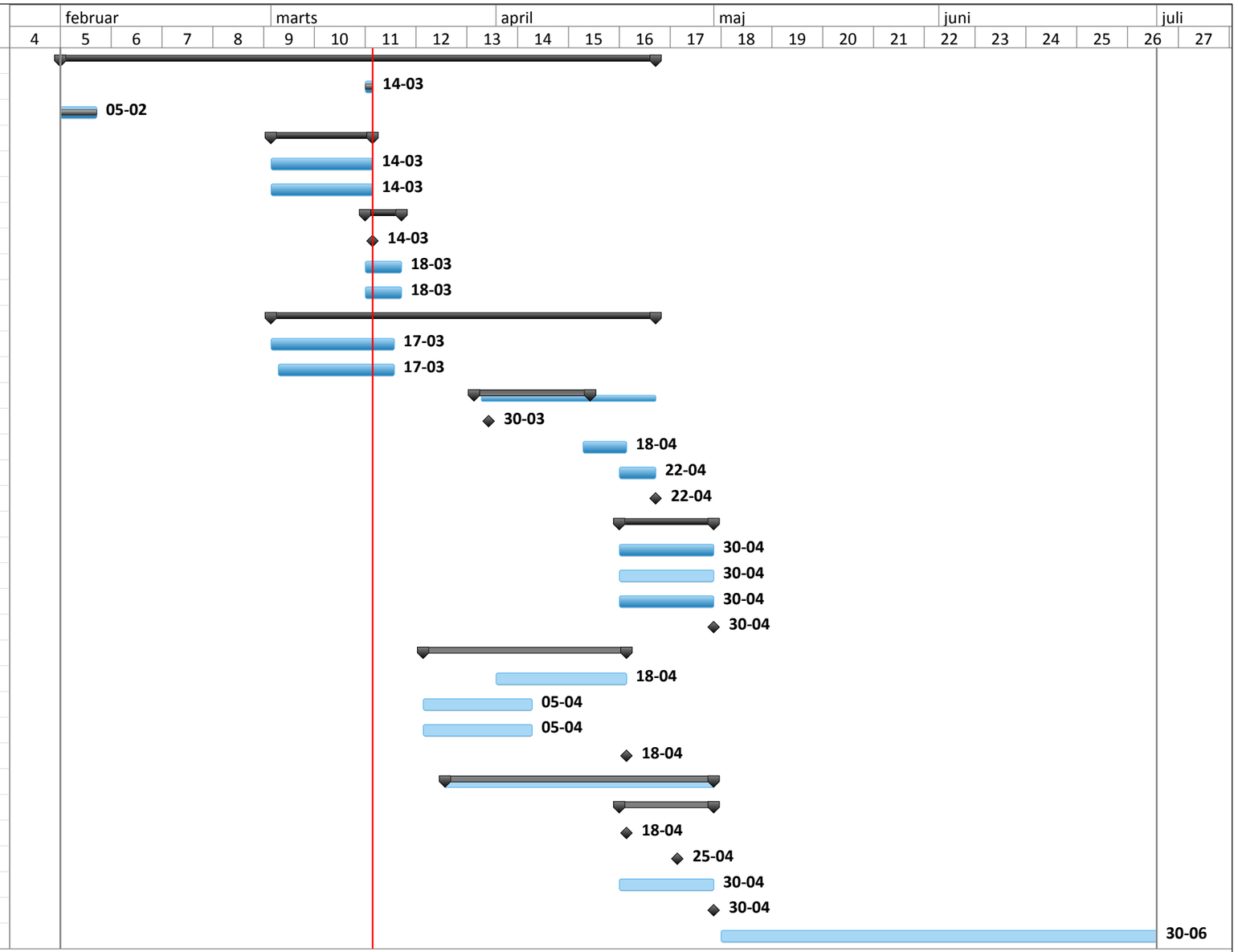Id		Opgavenavn	Startdato	Slutdato	Varighed
1		**Forberedelse**	**01-02-2016**	**22-04-2016**	**60 dage**
2		Fastlæggelse af scope	14-03-2016	14-03-2016	1 dag
3		Specifikation af testdata	01-02-2016	05-02-2016	5 dage
4		**Dokumentation af snitflader**	**01-03-2016**	**14-03-2016**	**10 dage**
5		Ajourføringservices	01-03-2016	14-03-2016	10 dage
6		Hændelser og Udstillingsservices	01-03-2016	14-03-2016	10 dage
7		**Værktøjer**	**14-03-2016**	**18-03-2016**	**5 dage**
8		Præsentation	14-03-2016	14-03-2016	1 dag
9		Konfiguration	14-03-2016	18-03-2016	5 dage
10		Brugeroprettelse	14-03-2016	18-03-2016	5 dage
11		**Testdrejebøger/Testplan**	**01-03-2016**	**22-04-2016**	**39 dage**
12		Generel testdrejebog	01-03-2016	17-03-2016	13 dage
13		Generelle krav til testcase	02-03-2016	17-03-2016	12 dage
14		**Testcases**	**29-03-2016**	**13-04-2016**	**12 dage**
15		Klar til review	30-03-2016	30-03-2016	1 dag
16		Kvalitetskontrol	13-04-2016	18-04-2016	4 dage
17		Rettelser	18-04-2016	22-04-2016	5 dage
18		Testcases godkendt	22-04-2016	22-04-2016	1 dag
19		**Connectivity test**	**18-04-2016**	**30-04-2016**	**10 dage**
20		Mod DAF	18-04-2016	30-04-2016	11 dage
21		Mod Registre	18-04-2016	30-04-2016	11 dage
22		Netværk	18-04-2016	30-04-2016	11 dage
23		Klar til test - forudsætninger på plads	30-04-2016	30-04-2016	1 dag
24		**Testmiljø**	**22-03-2016**	**18-04-2016**	**20 dage**
25		Specifikation af sikkerhedssetup	01-04-2016	18-04-2016	12 dage
26		Specifikation af DAF GD1GD2 testmiljø	22-03-2016	05-04-2016	11 dage
27		Specifikation af REG testmiljøer	22-03-2016	05-04-2016	11 dage
28		Etabling af fælles testmiljø klar	15-04-2016	18-04-2016	2 dage
29		**Testdata**	**25-03-2016**	**30-04-2016**	**27 dage**
37		**Klar til snitfladetest**	**18-04-2016**	**30-04-2016**	**10 dage**
38		1. vurdering	18-04-2016	18-04-2016	1 dag
39		2. vurdering	25-04-2016	25-04-2016	1 dag
40		Tilretning	18-04-2016	30-04-2016	11 dage
41		GO/NOGO	30-04-2016	30-04-2016	1 dag
42		Afvikling	02-05-2016	30-06-2016	44 dage